Parcours de l'arboretum du Bois de Vaires-sur-Marne

Classé NATURA 2000

1 — Erable sycomore *Acéracées*
Nom latin : *Acer pseudoplatanus*
Noms communs : Faux-platane, Grand Erable, Erable de montagne

2 — Epicéa *Pinacées*
Nom latin : *Picea abies*
Noms communs : Epicéa commun, Sapin de Noël

3 — Chêne pédonculé *Fagacées*
Nom latin : *Quercus robur*
Noms communs : Chêne blanc, Chêne femelle

4 — Noisetier *Bétulacées*
Nom latin : *Corylus avellana*
Noms communs : Coudrier, Avelinier

5 — Tilleul *Tiliacées*
Nom latin : *Tilia cordata*
Noms communs : Tilleul à petites feuilles, Tilleul des bois

6 — Châtaignier *Fagacées*
Nom latin : *Castanea sativa*
Noms communs : Châtaignier du Japon, Châtaignier de Chine, Châtaignier d'Amérique

7 — Charme *Bétulacées*
Nom latin : *Carpinus betulus*
Nom commun : Charme commun

8 — Aubépine *Rosacées*
Nom latin : *Crataegus laevigata = oxyacantha*
Noms communs : Epine blanche, Epine de mai, Noble épine, Valériane du cœur

9 — Erable plane *Acéracées*
Nom latin : *Acer platanoïdes*
Nom commun : Erable de Norvège

10 — Sureau *Caprifoliacées*
Nom latin : *Sambucus nigra*
Noms communs : Sureau noir, Suseau, Haut bois, Sureau suin, Arbre de Judas Susier

11 — Pin sylvestre *Pinacées*
Nom latin : *Pinus sylvestris*
Noms communs : Pin d'Ecosse, Pin de Haguenau, Pin sauvage, Sapin rouge du Nord

12 — Cèdre de l'Atlas *Pinacées*
Nom latin : *Cedrus atlantica*
Noms communs : Cèdre bleu, Cèdre argenté

13 — Houx *Aquifoliacées*
Nom latin : *Ilex aquifolium*
Nom commun : Houx commun

14 — Robinier *Fabacées*
Nom latin : *Robinia pseudoacacia*
Noms communs : Robinier faux-acacia, Acacia

15 — Frêne *Oléacées*
Nom latin : *Fraxinus excelsior*
Nom commun : Frêne commun

16 — Chêne rouge *Fagacées*
Nom latin : *Quercus rubra borealis*
Nom commun : Chêne rouge d'Amérique

17 — Sapin des Vosges *Pinacées*
Nom latin : *Abies alba*
Noms communs : Sapin blanc, pectiné ou argenté, Sapin commun

18 — Guignier *Rosacées*
Nom latin : *Prunus cerasus*
Noms communs : Cerisier acide, Cerisier aigre, Griottier acide

19 — Bouleau blanc *Bétulacées*
Nom latin : *Betula verrucosa*
Noms communs : Bouleau verruqueux, Boulard

20 — Cornouiller *Cornacées*
Nom latin : *Cornus mas*
Noms communs : Cornouiller mâle, Cornouiller jaune, Corbier

21 — Orme champêtre *Ulmacées*
Nom latin : *Ulmus campestris*
Noms communs : Ormeau, Petit Orme, Oumia

22 — Chêne sessile *Fagacées*
Nom latin : *Quercus sessiliflora = Quercus petraea*
Noms communs : Chêne rouvre, Chêne noir, Chêne mâle

23 — Hêtre *Fagacées*
Nom latin : *Fagus sylvatica*
Noms communs : Hêtre commun, Foyard, Fayard, Fouteau

24 — Noyer d'Amérique *Juglandacées*
Nom latin : *Juglans nigra*
Noms communs : Noyer noir, Noyer de Virginie

25 — Chêne des marais *Fagacées*
Nom latin : *Quercus palustris*
Nom commun : Chêne à épingles

26 — Peuplier tremble *Salicacées*
Nom latin : *Populus tremula*
Nom commun : Tremble

27 — Tulipier *Magnoliacées*
Nom latin : *Liriodendron tulipifera*
Nom commun : Tulipier de Virginie

28 — Merisier *Rosacées*
Nom latin : *Prunus avium*
Noms communs : Cerisier des oiseaux, Guignier sauvage

29 — Pin de Weymouth *Pinacées*
Nom latin : *Pinus strobus*
Noms communs : Pin du Lord, Pin blanc du Canada

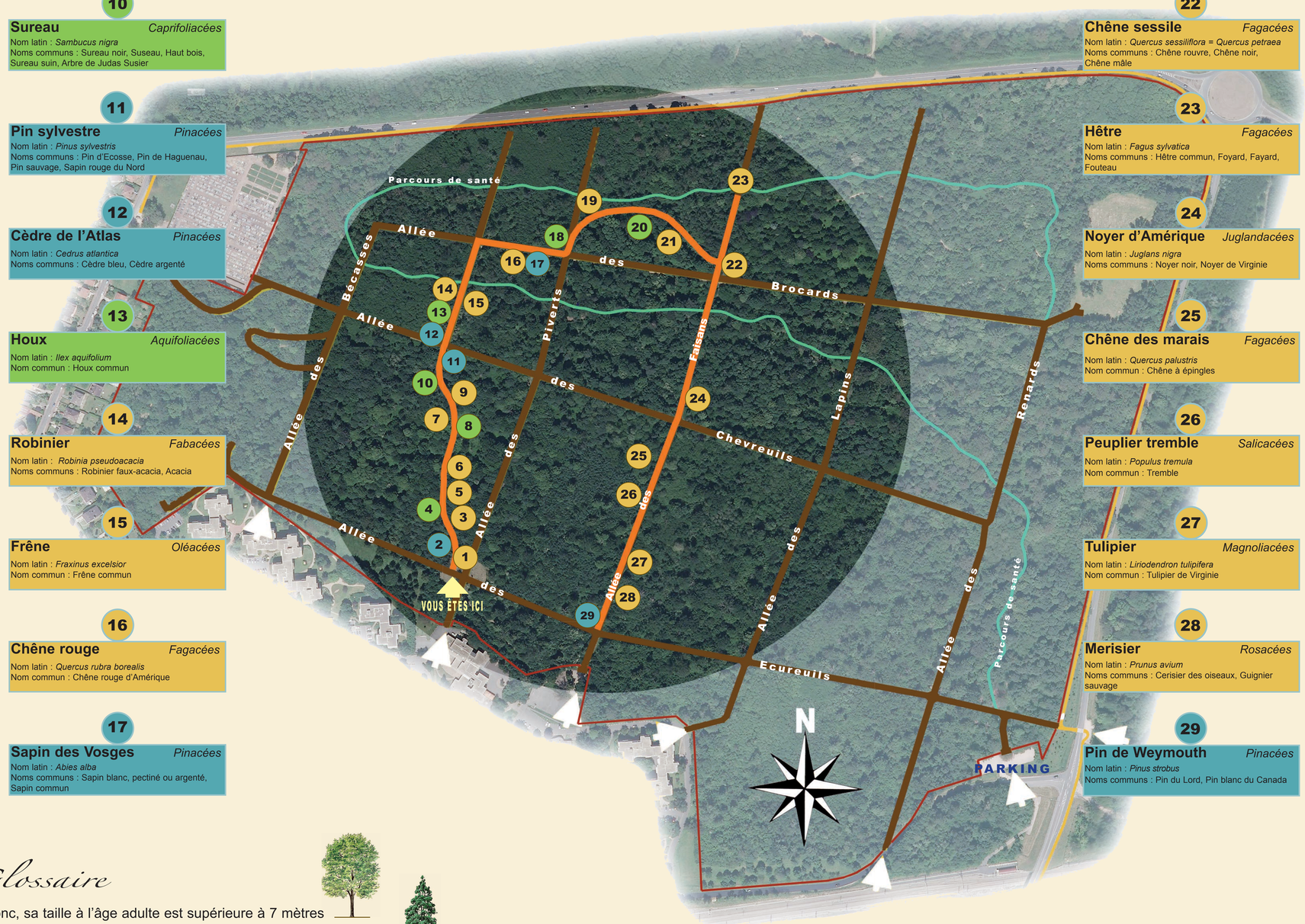

Glossaire

Arbre : Végétal possédant un tronc, sa taille à l'âge adulte est supérieure à 7 mètres

Conifère : Végétal qui produit des cônes et de la résine, souvent persistant (il garde ses feuilles)
Le Séquoia géant, un des plus grands conifères, peut atteindre plus de 100 mètres de hauteur

Arbuste : Comme l'arbre, il possède un tronc mais sa taille ne dépasse pas 7 mètres

Feuilles

Caduques : Feuilles tombant et se renouvelant chaque année

Persistantes : Feuilles qui restent sur l'arbre toute l'année

Marcescentes : Feuilles mortes qui restent sur l'arbre en hiver

Aiguilles : Feuilles étroites et allongées

Alternes : Feuilles disposées isolément le long du rameau

Opposées : Feuilles disposées l'une en face de l'autre le long du rameau

Composées : Feuilles divisées en folioles

Folioles : Chacune des petites feuilles qui composent une feuille composée

Limbes : Partie verte de la feuille soutenue par les nervures

Fruits

Akène : Fruit sec contenant une seule graine (gland, noisette...)

Baie : Fruit charnu à pépins (Sureau, Aubepine...)

Cône : Fruit des conifères (Pin, Sapin, Cèdre...)

Cupule : Organe soutenant ou enveloppant le fruit (Chêne...)

Drupe : Fruit charnu à noyau (Noyer, Cerisier...)

Gland : Voir Akène, fruit du Chêne

Faine : Fruit du Hêtre

Vaires-sur-Marne — SEINE & MARNE 77 LE DÉPARTEMENT — NATURA 2000